

Pour des modalités d'organisation nous vous demandons d'inscrire vos enfants avant le 18/10/17 (majoration de 1€50/jour après cette date)

| | Quotient A | | | |
|-----------------------|------------|-------------|----------------|---------|
| | Journée | 1/2 journée | 1/2 jour repas | semaine |
| Sillé | 9€00 | 4€50 | 7€90 | 40€00 |
| Enfants hors communes | 11€00 | 5€50 | 8€40 | 50€00 |
| | | | | |
| | Journée | 1/2 journée | 1/2 jour repas | semaine |
| | Sillé | 11€50 | 5€75 | 8€65 |
| Enfants hors communes | 13€50 | 6€75 | 9€65 | 62€50 |
| | | | | |
| | Journée | 1/2 journée | 1/2 jour repas | semaine |
| | Sillé | 12€60 | 6€30 | 9€20 |
| Enfants hors communes | 14€60 | 7€30 | 10€20 | 68€00 |

Le centre de loisirs de Sillé le Guillaume Familles Rurales

Au théâtre...



ATTENTION NOUS NE SOMMES EN AUCUN CAS RESPONSABLE DE LA PERTE OU LE VOL D'OBJETS DE VALEUR APPARTENANT A VOTRE ENFANT.

Nous acceptons les bons de loisirs de la C.A.F
et les chèque vacances

Pour tout renseignements contacter:

Nathalie Bécu

Centre de loisirs : 02.43.28.74.22

06,89,95,11,22

Informations générales

Ouverture

Lundi 23 octobre au vendredi 3 novembre
Fermé le le 1 novembre

Horaires



7h30 à 8h30 accueil péri-centre(1€50)
8h30 9h00 arrivée des enfants
9h00 à 12h00 & 14h à 16h30 activités
17h à 17h30 départ des enfants
17h30 à 18h00 accueil péri-centre(1€50)

Age

Le Centre accueille les enfants de 3 à 12ans.

Lieu d'accueil

Centre d'accueil de loisirs 4 rue de l'orphelinat
72140 Sillé le Guillaume

Inscription

Inscription au centre de loisirs
le mercredi
[par mail enfance.jeunesse@sille-le-guillaume.fr](mailto:enfance.jeunesse@sille-le-guillaume.fr)
de 9h00 à 12h00 & de 14h00 à 16h30 uniquement.

Restauration

Les repas seront livrés par liaison froide
et réchauffés sur place
Le goûter sera offert à tous les enfants.



Viens fabriquer toi même tes marionnettes et ton castelet:

marionnette doigt,
marotte clown,
mini castelet,
marionnette tissus,
marionnette fils
etc...

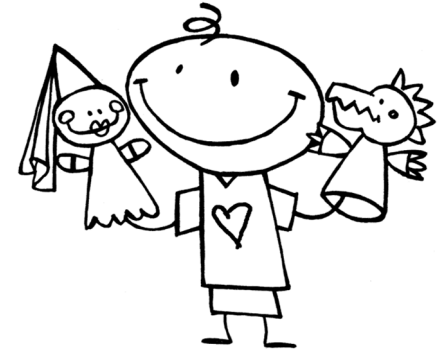

Fabrication :

castelet géant pour le centre,
création d'une pièce,
marionnettes....



SORTIE :
CINEMA
(vendredi 27)
PISCINE
(jeudi 2)

